



**10 mn van
Langres**

Informatie en reservering

Association Renaissance Château du Pailly



5 rue de la Nouette
52600 Le Pailly



chateaudupailly@outlook.fr

www.renaissancechateaudupailly.com

06.03.84.45.12

Renaissance
Château du Pailly

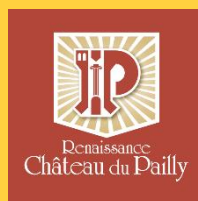

Ontdekken



Pailly Kasteel

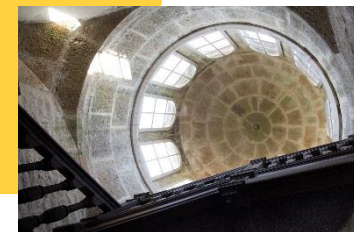

Haute-Marne, 52

EEN ILLUUSTERE EIGENAAR

Het Château du Pailly werd gebouwd in het midden van de 16e eeuw, de eeuw van de grote ontdekkingen, de bekrachtiging van de koninklijke macht, van grote economische voorspoed, een verflorijnde cultuur en een vernieuwing van de architectuur. In dit klimaat van passie en schoonheid was hij getuige van een bijzondere periode in onze geschiedenis en een afdrak van de eigenaar van deze plek, de legendaire Gaspard de Saulx-Tavannes (1509-1573).

Gaspard, geboren en getogen in Dijon, verlaat op 13-jarige leeftijd zijn ouderlijk huis om zijn oom te volgen, « Kolonel van de Lansquenets des Bandes noires ». Gaspard stak met het leger van François I de Alpen over. Na de ramp van Pavie, werden hij en de koning gevangen genomen. Vrijgelaten, vervolgt hij direct de strijd tegen Charles Quint. Later, verkreeg hij de naam en de bezittingen van zijn avontuurlijke oom, en hij accepteerde de positieve van boogschutter in de compagnie van de beroemde schildknaap Gaillot. Zo begon de militaire carrière van één van de belangrijkste personages van het koninkrijk, Luitenant Generaal van Bourgogne, Admiraal ter zee van Levant en Adviseur van de koning.

Sinds de Middeleeuwen, bestond er in Pailly een defensief kasteel in de vlakte, gebouwd aan de voet van het plateau van Langres, omgeven door de Resaigne en deel van het bisdom van Langres. Het werd gedeeltelijk verwoest tijdens de Honderdjarige oorlog. Afgestaan door de bisschop van Langres aan de Familie de Saulx, ondernamen Gaspard de Saulx-Tavannes en zijn vrouw, vanaf 1563 gedurende 10 jaar lang, de wederopbouw van dit monument en integreerden de schoonheid van de Renaissance, maar met behoud van de defensieve aspecten. (5 ophaalbruggen, en 10 vuurmonden...). Na deze momenten van glorie, maar ook perioden van pech, werd dit kasteel in 1921 benoemd tot Historisch Monument en in 1963 werd de Staat uiteindelijk eigenaar.. die de organisatie heel overgedragen aan de DRAC Champagne-Ardenne.

“Feluron de la Renaissance”, het kasteel van Pailly werd gebouwd tussen 1563 en 1573 op de fundamenten van een oud kasteel, voor de “zeer nobele en illustere” Gaspard de Saulx-Tavannes, maarschalk van Frankrijk, compagnon van de legers van François I



Laat u tijdens de rondleiding betoveren door de charmes van dit gebouw. Naast de Middeleeuwse donjon, tonen de gebouwen de pracht van de architectuur van de Renaissance (Vensters met schijven, leeuwenkoppen, versieringen, gekartelde zuilen, krullen..) Het interieur herbergt prachtige decors : fresco's, Franse plafonds, marmere schouwen.... Via de grote trap, verkrijgt u toegang tot de monumentale structuur van de donjon, alvorens door de tuinen van het kasteel te wandelen. Een van de meest prestigieuze meesterwerken van de Renaissance in de Champagne-Ardenne.

DE TUINEN VAN HET KASTEEL

De tuin is gebouwd in de sfeer van de Renaissance met in het midden een rond bassin met acht gangpaden die de vier delen afdelen.

In het noorden en het oosten is de tuin omgeven door een lindenlaan. In het noorden is deze laan licht verhoogd, en vormt een soort terras. Het fundament van steen is omgeven met een hekwerk en omgeven met een haag van buxus.

Het centrale deel is afgesloten door een kamer van groen, vanwaar men de noordgevel van het kasteel kunt bekijken.

In het noord-westen, ontwikkelt zich een uitgebreid gevarieerd landschap met bosjes. In de omgeving van het kasteel, zijn vele bosjes waarin zeldzame bomen groeien zoals de zwarte walnoot, de catalpa en de rose kastanje.

Dit is het Romeinse deel van het park.

Als u goed kijkt als u zich verwijdt van het kasteel, ziet u dat veel van de aanplantingen bestaan uit lokale planten. Het park krijgt geleidelijk een geïdealiseerd karakter.

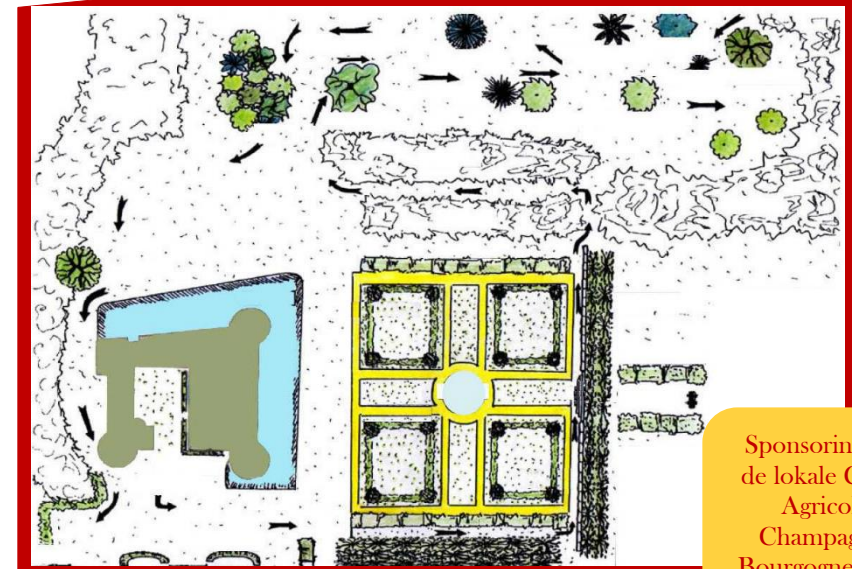

Sponsoring van de lokale Cr dit Agricole Champagne-Bourgogne bank